

Principali dati finanziari 1Q26

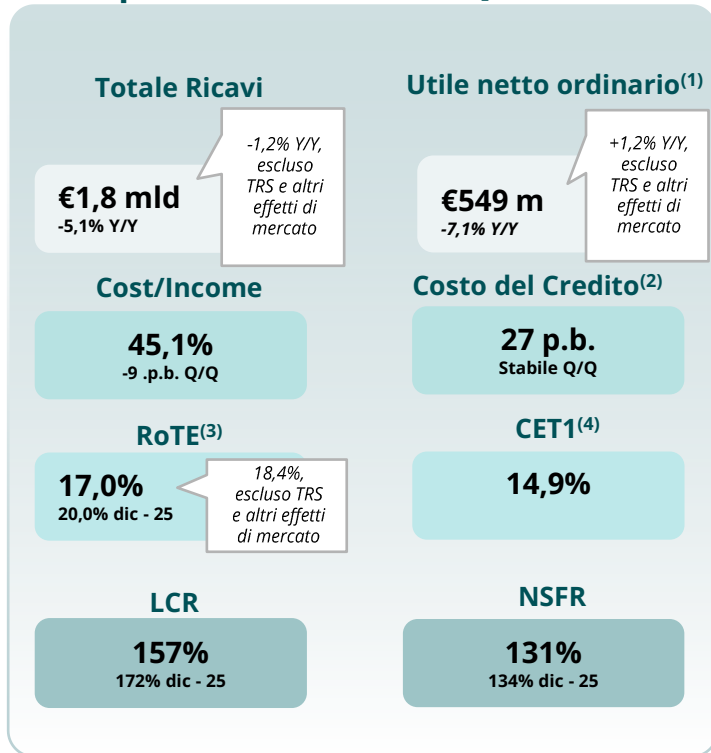

Nota: I valori sono riferiti a BPER, inclusa BPSO. I dati relativi all'esercizio 2025 sono stati riesposti tenendo conto delle modifiche al perimetro di consolidamento a seguito dell'integrazione di BPSO.

⁽¹⁾ Gli impatti sull'utile netto sono esposti nella slide 29 dell'allegato alla presentazione dei risultati del primo trimestre 2026; ⁽²⁾ CoR annualizzato; ⁽³⁾ RoTE calcolato come: Utile Netto Ordinario Annualizzato / (Valore Contabile Tangibile Medio - Utile di pertinenza di terzi - AT1 - Dividendi maturati); ⁽⁴⁾ CET1 Ratio al 31 marzo 2026 da considerarsi *Phased-in* sulla base del nuovo quadro di vigilanza prudenziale entrato in vigore dal 1° gennaio 2025 (Basilea IV) e da calcolarsi includendo l'utile del periodo per la parte non destinata a dividendi, ovvero simulando, in via preventiva, gli effetti dell'autorizzazione rilasciata dalla BCE per il computo di tali utili nei Fondi Propri ai sensi dell'art.26, comma 2 del CRR.

- **Utile netto ordinario 1Q26⁽⁵⁾** pari a €549,0 milioni grazie alla positiva dinamica commerciale di Gruppo.
- **Ricavi core⁽⁶⁾** pari a €1.768,4 milioni grazie alla contribuzione del margine di interesse pari a €1.087,5 milioni e delle commissioni nette pari a €680,9 milioni. TFA pari a €411,1 miliardi e **Cost/Income Ratio⁽⁷⁾** in miglioramento al 45,1% nel primo trimestre 2026.
- Robusta **qualità degli attivi** a fine marzo 2026, con un **costo del credito⁽⁸⁾** pari a 27 punti base.
- **Crediti netti verso clientela** pari a €128,8 miliardi.
- Buona qualità del credito con **NPE ratio lordo** al 2,2% e **netto** all'1,1%.
- Copertura complessiva dei **crediti deteriorati** al 52,8%, livello fra i più alti in Italia.
- Solida posizione di capitale ed elevati **coefficienti patrimoniali** con **CET1 ratio⁽⁹⁾** al 14,9%.
- **Generazione organica di capitale** pari a €537 milioni nel primo trimestre 2026.
- **Profilo di liquidità** solido con coefficienti a breve e lungo termine ben al di sopra dei livelli regolamentari.

⁽⁵⁾ Vedi nota 1.

⁽⁶⁾ Aggregato rappresentato da margine di interesse e commissioni nette.

⁽⁷⁾ Il cost/income ratio è calcolato sulla base dello schema di Conto economico riclassificato (oneri operativi/proventi operativi netti).

⁽⁸⁾ Vedi nota 2.

⁽⁹⁾ Vedi nota 4.

"Grazie al completamento dell'integrazione di Banca Popolare di Sondrio, possiamo oggi far leva su un modello industriale ancora più distintivo e su una maggiore forza e solidità data dalle nuove dimensioni e dalla più ampia base di risorse di capitale. Questo assetto assume ulteriore valore alla luce della complessità e dell'incertezza del contesto macroeconomico e geopolitico in cui operiamo, che ci vede impegnati ad assicurare costante supporto ai clienti - privati, famiglie e imprese - anche in questi momenti delicati e complessi. Trimestre dopo trimestre, i risultati dimostrano l'efficacia del nostro modello e ci stimolano a proseguire in questa direzione, ancora più determinati e forti, insieme alle nuove colleghe e ai nuovi colleghi".

Gianni Franco Papa, Amministratore Delegato Gruppo BPER

Principali voci di bilancio

Conto economico consolidato (€/mln)	31.03.2026 (Ordinario)	31.03.2025 (Riesposto)	Var%
Margine di interesse	1.087,5	1.083,9	+0,3%
Commissioni nette	680,9	656,7	+3,7%
Proventi operativi netti	1.774,1	1.870,3	-5,1%
Costi operativi	-799,9	-828,8	-3,5%
Risultato della gestione operativa	974,2	1.041,5	-6,5%
Rettifiche nette su attività finanziarie valutate al costo ammortizzato	-84,7	-96,5	-12,2%
Utile netto di periodo	549,0	591,0	-7,1%

Dati patrimoniali consolidati (€/mld)	31.03.2026	31.12.2025	Var%
Crediti verso la clientela (netti)	128,8	128,7	+0,1%
Attività finanziarie	46,4	45,7	+1,5%
Attività materiali	3,1	3,1	-0,6%
Totale attivo	206,9	204,7	+1,1%
Debiti verso banche	12,5	10,1	+24,2%
Raccolta diretta	166,5	168,7	-1,3%
Patrimonio netto	17,0	16,6	+2,8%

Principali fatti di rilievo nel 1Q26 e successivi alla data di riferimento



Presenza territoriale

BPER Banca è tra le principali banche commerciali in Italia per numero di clienti ed è uno dei leader nel Wealth Management. I numeri chiavi del Gruppo BPER:

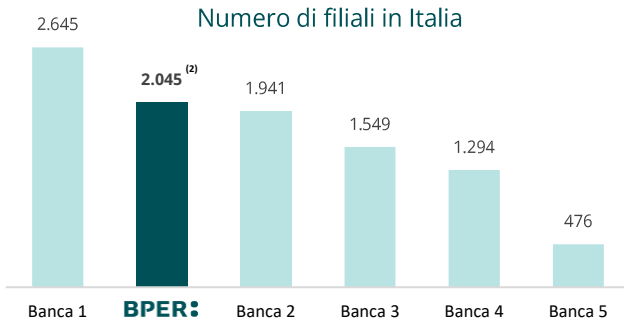
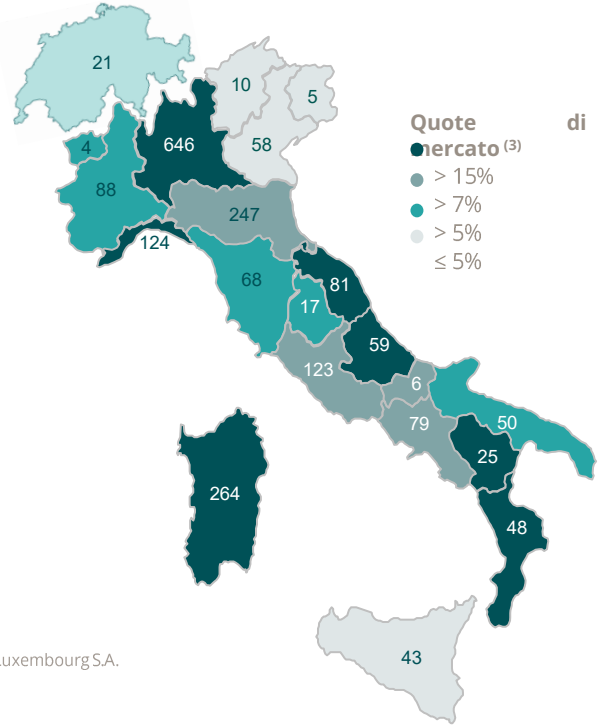

(1) Inclusi 873 somministrati.
 (2) Oltre ai 21 sportelli bancari di Banca Popolare di Sondrio (Suisse) SA e alla Sede in Lussemburgo di BPER Bank Luxembourg S.A.
 [Aggiornato al 31.03.2026] Fonte: dati gestionali]
 (3) Dati al 28.02.2026, inclusa BPSO

Posizionamento di BPER tra le banche commerciali quotate

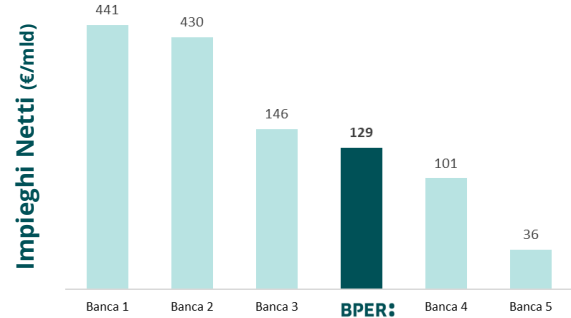
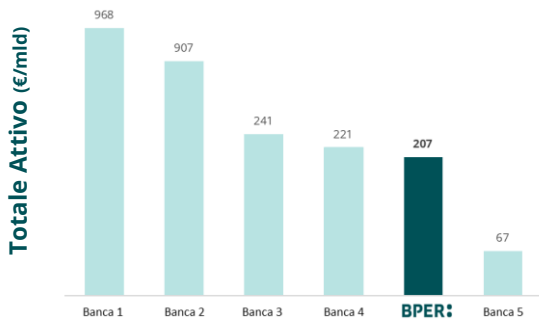

Principali banche commerciali quotate: Intesa SP, Unicredit, Banco BPM, Credem, MPS. Fonte: dati societari al 31.03.26

Rating Emittente

S&P Global Ratings

Long-term Issuer Rating **BBB**
 Outlook **(Stabile)**

MOODY'S

Long-term Deposits **A3**
 Long-term Issuer Rating **Baa2**
 Outlook **(Stabile)**

Fitch Ratings

Long-term Deposits **A-**
 Long-term Issuer Rating **BBB**
 Outlook **(Positivo)**

MORNINGSTAR | DBRS

Long-term Deposits **A (low)**
 Long-term Issuer Rating **BBB (high)**
 Outlook **(Stabile)**

Rating ESG

A testimonianza del costante impegno e del continuo miglioramento del Gruppo in tale ambito, si riportano di seguito i rating ESG di BPER Banca:

- **S&P Global Sustainable** 77/100
- **Standard Ethics Rating (SER)** EEE-
- **MSCI ESG Rating** AA
- **Sustainable Fitch** 63/100 (cat. 2)
- **ISS ESG** C
- **Carbon Disclosure Project (CDP)** A-

Indici ESG

- **FTSE4Good Index Series**
- **MIB ESG (Borsa Italiana)**
- **Standard Ethics Italian Banks Index**
- **Standard Ethics Italian Index**
- **Standard Ethics European Banks Index**

> Scopri di più sul nostro impegno in ambito ESG

CDA

Presidente
 Fabio Cerchiai

Amministratore Delegato
 Gianni Franco Papa

Vice Presidente
 Antonio Cabras*

Consiglieri
 Silvia Elisabetta Candini*
 Andrea Mascetti*
 Piercarlo Giuseppe Italo Gera*
 Elena Beccalli*
 Maria Elena Cappello*
 Monica Pilloni*
 Matteo Cordero di Montezemolo*
 Fulvio Solari*
 Angela Maria Cossellu*
 Stefano Rangone*
 Gianfranco Farre
 Elisa Valeriani*

(* Consiglieri Indipendenti)

Struttura del Gruppo BPER al 31 marzo 2026

BANCHE COMMERCIALI

BPER Banca
Capogruppo

Banco di Sardegna s.p.a.
100%

Banca Cesare Ponti s.p.a.
100%

BPER Bank Luxembourg
s.p.a.
100%

Banca Popolare di Sondrio
s.p.a.
80,7%

- Banca Popolare di Sondrio (SUISSE) SA 100%
- Banca della Nuova Terra s.p.a. 100%
- Factorit s.p.a. 100%
- PrestitiNuova s.r.l. 100%
- Sinergia Seconda s.r.l. 100%

FABBRICHE PRODOTTO

ASSET MANAGEMENT

ARCA Holding s.p.a.
91,8%

ARCA Fondi SGR s.p.a.
100%

LEASING, FACTORING E CREDITO AL CONSUMO

Sardaleasing s.p.a.
99,8%

Finitalia s.p.a.
100%

BPER Factor s.p.a.
100%

Bibanca s.p.a.
99,1%

BPER Real Estate
s.p.a.
100%

PARTECIPAZIONI STRATEGICHE

ARCA Vita s.p.a.
34,5%

Alba Leasing s.p.a.⁽¹⁾
47,7%

CR Savigliano s.p.a.
31%

CR Fossano s.p.a.
23,1%

(1) Il 14 novembre 2025, è stata ceduta una quota pari al 5,1% del capitale sociale di Alba Leasing S.p.A.: l'operazione consente a BPER di ridurre al 47,66% la partecipazione detenuta dal Gruppo BPER nel capitale sociale di Alba Leasing, con conseguente perdita di controllo e deconsolidamento contabile di Alba Leasing già dal bilancio al 31 dicembre 2025.